ORLANDO

Orlando Schlafsofa 160 2 ST niedrig, Rückenkissen Classic 80, Winkelfuß Edelstahl geschliffen

Liegefläche ca 158 x 206 cm

signet®
bewegende Formen

www.signet-moebel.de

ORLANDO

Orlando Schlafsofa 160 1 ST niedrig links, Chaiselongue XL 1 ST hoch rechts, Rückenkissen Relax 67, Füße Buche wenge

Liegefläche ca 158 x 206 cm

Baumwollauflage 164 x 220 cm

Chaiselongue mit integriertem Bettkasten

www.signet-moebel.de

signet®
bewegende Formen

ORLANDO

Materialien:

Gestell: Metall, Furnierholzplatten, bei Chaiselongue und Hocker massives Buchenholz

Unterfederung: Federholzleisten

Polsterung:

Serienausstattung:
Sitz im Daunenlook mit Schaumstäbchen und Fillfasern (weicher, legerer Sitzkomfort)
Liegefläche mehrschichtig aufgebauter Polyätherschaum mit Fillabdeckung,

Kissen: Schaumstäbchen und Fillfasern

Füße/Winkelfuß:

Material:	Buchenholz
Farben nach Signet Farbmuster:	geölt oder lackiert, wenge, kirsche, steingrau-, nussbaumfarbig gebeizt und lackiert, RAL schwarz oder aluminiumfarbig

gegen Aufpreis:
Fuß in Eiche lackiert oder geölt, ebenholzfarben oder steingrau gebeizt und lackiert
Fuß in Nußbaum lackiert oder geölt
Winkelfuß in Stahl verchromt
Winkelfuß in Edelstahl geschliffen
Winkelfuß in pulverbeschichtet Feinstruktur schwarz

Zusatz:

Serienausstattung:
Sitz- und Rückenkissen sind grundsätzlich abziehbar
Sitzkissen von Hocker ist nicht grundsätzlich abziehbar
integrierter Bettkasten bei den Typen Chaiselongue und Chaiselongue XL
Kopfstütze ist mehrstufig verstellbar

gegen Aufpreis:
komplett abziehbare Bezüge (Leder immer Festpolster)
Bettkasten für Hocker
passende Baumwollauflage für zusätzlichen Komfort und Hygiene (90° waschbar)

Funktion:

Zur Verwandlung in die Schlafposition: Sitzteil am Vorderboden anheben, bis Sitzbeschlag auslöst.
Sitzteil wieder nach unten absenken. Bettmechanismus wird per Federdruck ausgehoben. Sitz am Boden abstellen und den Rücken in den entstehenden Freiraum umlegen.
Zur Rückverwandlung: Rückenteil aufstellen, den Sitz vorne anheben und den Bettmechanismus in die Sitzposition einklappen.
Bitte unbedingt Bedienungsanleitung beachten!

Wichtige Hinweise:

Bezugsstoffe werden im Sitz ohne Zwischennaht gefertigt. Bei sichtbaren Strukturverläufen, Streifen oder changierenden Stoffen ist eine mittige Naht erforderlich, bei Leder sind ggf. auch mehrere Nähte nötig.
Produkttypische Eigenschaften wie Wellenbildung und Sitzspiegel sind aus Komfort- und Designgründen nicht zu vermeiden und somit warentypisch.
Schlafsofa und Chaiselongue ergeben in der Schlafposition keine ebene Liegefläche.
Bei Ausführung im Bezug Leder, ist das Mittelteil der Liegefläche in Futterstoff bezogen. Auf Anfrage kann dies gegen Mehrpreis ebenfalls in Leder bezogen werden.

Maße:

	Schlafs. 136	**Schlafs. 160**	**Chaisel.**	**Chaisel. XL**
Breite, cm	159-182	183-206	93	118
Tiefe,cm	98		178	
Höhe, cm	88, ohne Kissen 73		88, ohne Kissen 73	
Sitztiefe mit Rückenkissen, cm	53		129	
Sitzhöhe, cm	45		45	
Liegehöhe,cm	38		-	
Breite Seitenteil, cm	23		23	
Höhe Seitenteil (hoch) vom Boden, cm	69		69	
Höhe Seitenteil (niedrig) vom Boden, cm	59		59	
Tiefe Seitenteil, cm	95		95	
Tiefe Seitenteil lang, cm	-		140	
Bettkasteninnenmaß, cm	-		145 x 60 x 15	145 x 80 x 15

ORLANDO
Schlafsofa
136

ORLANDO

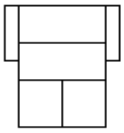

Gesamtfläche mit 2 ST
182 x 206

Gesamtpreis komplett in einer Stoffgruppe

nur in Kombination mit einer Chaiselongue

nur in Kombination mit einer Chaiselongue

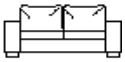
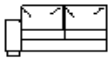
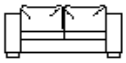
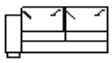

Typ Schlafsofa 136	Schlafsofa 136 2 Rückenkissen Classic 68 2 Seitenteile niedrig	Schlafsofa 136 2 Rückenkissen Classic 68 1 Seitenteil niedrig li.	Schlafsofa 136 2 Rückenkissen Classic 68 2 Seitenteil hoch	Schlafsofa 136 2 Rückenkissen Classic 68 1 Seitenteil hoch li.
Breite, cm	182	159	182	159
Liegefläche, cm	134 x 206	134 x 206	134 x 206	134 x 206
Stoffbedarf uni (Stoffbreite 140 cm)	12,9	11,3	13,1	11,4
Weißpolster / Fremdleder + 20%	**2.592**	**2.418**	**2.620**	**2.432**
A	**2.672**	**2.488**	**2.698**	**2.501**
B	**2.752**	**2.559**	**2.780**	**2.573**
C	**2.845**	**2.640**	**2.873**	**2.654**
D	**2.965**	**2.746**	**2.993**	**2.760**
E	**3.071**	**2.839**	**3.099**	**2.853**
F	**3.151**	**2.909**	**3.179**	**2.923**
G	**3.271**	**3.014**	**3.297**	**3.027**
Leder II (immer Festpolster)	**4.129**	**3.767**	**4.205**	**3.805**
Leder IV (immer Festpolster)	**4.593**	**4.174**	**4.685**	**4.220**
Leder VI (immer Festpolster)	**5.104**	**4.622**	**5.214**	**4.677**
Aufpreis(e):				
abnehmbare Bezüge	**156**	**156**	**156**	**156**
Baumwollauflage 140 x 220	**140**	**140**	**140**	**140**
Fuß Eiche	**40**	**40**	**40**	**40**
Fuß Nußbaum	**40**	**40**	**40**	**40**
Winkelfuß verchromt	**55**	**55**	**55**	**55**
Winkelfuß Edelstahl	**55**	**55**	**55**	**55**
Winkelfuß schwarz	**55**	**55**	**55**	**55**

Grundtypen

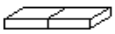

	Korpus	Sitzkissen	1 Rückenkissen Classic 68	1 Rückenkissen Relax 67	1 Seitenteil niedrig	1 Seitenteil hoch
Maße, cm			68 x 45	67 x 53		
Stoffbedarf uni (Stoffbreite 140 cm)	4,2	2,5	1,5	1,5	1,6	1,7
Weißpolster / Fremdleder + 20%	1.732	368	72	74	174	188
A	1.756	384	82	83	184	197
B	1.785	399	91	92	193	207
C	1.814	417	102	103	205	219
D	1.855	440	116	117	219	233
E	1.889	460	129	129	232	246
F	1.915	476	138	138	242	256
G	1.952	499	153	152	257	270
Leder II (immer Festpolster)	2.280	673	226	215	362	400
Leder IV (immer Festpolster)	2.424	775	278	262	419	465
Leder VI (immer Festpolster)	2.583	887	335	315	482	537

Bei den angegebenen Maßen handelt es sich um ca-Angaben.

VK-Preise in Euro incl. MwSt. gültig ab 2019

ORLANDO

ORLANDO Schlafsofa 160

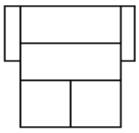

Gesamtfläche mit 2 ST
206 x 206

Gesamtpreis komplett in einer Stoffgruppe

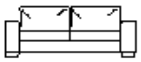

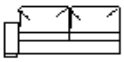

nur in Kombination mit einer Chaiselongue

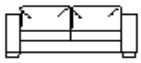

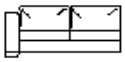

nur in Kombination mit einer Chaiselongue

Typ Schlafsofa 160	**Schlafsofa 160 2 Rückenkissen Classic 80 2 Seitenteile niedrig**	**Schlafsofa 160 2 Rückenkissen Classic 80 1 Seitenteil niedrig li.**	**Schlafsofa 160 2 Rückenkissen Classic 80 2 Seitenteile hoch**	**Schlafsofa 160 2 Rückenkissen Classic 80 1 Seitenteil hoch li.**
Breite, cm	206	183	206	183
Liegefläche, cm	158 x 206	158 x 206	158 x 206	158 x 206
Stoffbedarf uni (Stoffbreite 140 cm)	14,8	13,2	15,0	13,3
Weißpolster / Fremdleder + 20%	**2.923**	**2.749**	**2.951**	**2.763**
A	**3.016**	**2.832**	**3.042**	**2.845**
B	**3.108**	**2.915**	**3.136**	**2.929**
C	**3.216**	**3.011**	**3.244**	**3.025**
D	**3.355**	**3.136**	**3.383**	**3.150**
E	**3.478**	**3.246**	**3.506**	**3.260**
F	**3.571**	**3.329**	**3.599**	**3.343**
G	**3.709**	**3.452**	**3.735**	**3.465**
Leder II (immer Festpolster)	**4.611**	**4.249**	**4.687**	**4.287**
Leder IV (immer Festpolster)	**5.120**	**4.701**	**5.212**	**4.747**
Leder VI (immer Festpolster)	**5.679**	**5.197**	**5.789**	**5.252**
Aufpreis(e):				
abnehmbare Bezüge	**168**	**168**	**168**	**168**
Baumwollauflage 164 x 220	**195**	**195**	**195**	**195**
Fuß Eiche	**40**	**40**	**40**	**40**
Fuß Nußbaum	**40**	**40**	**40**	**40**
Winkelfuß verchromt	**55**	**55**	**55**	**55**
Winkelfuß Edelstahl	**55**	**55**	**55**	**55**
Winkelfuß schwarz	**55**	**55**	**55**	**55**

Grundtypen

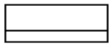

	Korpus	**Sitzkissen**	**1 Rückenkissen Classic 80**	**1 Rückenkissen Relax 67**	**1 Seitenteil niedrig**	**1 Seitenteil hoch**
Maße, cm			80 x 45	67 x 53		
Stoffbedarf uni (Stoffbreite 140 cm)	6	2,6	1,5	1,5	1,6	1,7
Weißpolster / Fremdleder + 20%	2.011	406	79	74	174	188
A	2.049	423	88	83	184	197
B	2.089	439	97	92	193	207
C	2.132	458	108	103	205	219
D	2.188	483	123	117	219	233
E	2.239	505	135	129	232	246
F	2.276	521	145	138	242	256
G	2.332	545	159	152	257	270
Leder II (immer Festpolster)	2.636	747	252	215	362	400
Leder IV (immer Festpolster)	2.799	861	311	262	419	465
Leder VI (immer Festpolster)	2.978	987	375	315	482	537

Bei den angegebenen Maßen handelt es sich um ca-Angaben.

VK-Preise in Euro incl. MwSt. gültig ab 2019

ORLANDO
Chaiselongue

ORLANDO

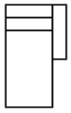

Gesamtflächenmaß
93 x 178

Gesamtpreis komplett in einer Stoffgruppe

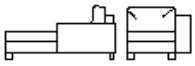

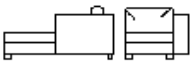

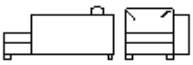

Typ Chaiselongue	Chaiselongue 1 Seitenteil niedrig re. 1 Rückenkissen Classic 75 incl. Bettkasten	Chaiselongue 1 Seitenteil hoch re. 1 Rückenkissen Classic 75 incl. Bettkasten	Chaiselongue 1 Seitenteil lang hoch re. 1 Rückenkissen Classic 75 incl. Bettkasten
Breite, cm	93	93	93
Tiefe, cm	178	178	178
Stoffbedarf uni (Stoffbreite 140 cm)	7,7	7,7	8,9
Weißpolster / Fremdleder + 20%	**1.314**	**1.328**	**1.407**
A	**1.366**	**1.379**	**1.467**
B	**1.418**	**1.432**	**1.528**
C	**1.478**	**1.492**	**1.596**
D	**1.556**	**1.570**	**1.687**
E	**1.625**	**1.639**	**1.766**
F	**1.677**	**1.691**	**1.826**
G	**1.754**	**1.767**	**1.915**
Leder II (immer Festpolster)	**2.289**	**2.327**	**2.483**
Leder IV (immer Festpolster)	**2.592**	**2.638**	**2.818**
Leder VI (immer Festpolster)	**2.925**	**2.980**	**3.187**
Aufpreis(e):			
abnehmbare Bezüge	**98**	**98**	**98**
Fuß Eiche	**40**	**40**	**40**
Fuß Nußbaum	**40**	**40**	**40**
Winkelfuß verchromt	**55**	**55**	**55**
Winkelfuß Edelstahl	**55**	**55**	**55**
Winkelfuß schwarz	**55**	**55**	**55**

Grundtypen

	Korpus	Sitzkissen	1 Rückenkissen Classic 75	1 Rückenkissen Relax 67	1 Seitenteil niedrig	1 Seitenteil hoch	1 Seitenteil lang hoch
Maße, cm			75 x 45	67 x 53			
Stoffbedarf uni (Stoffbreite 140 cm)	2	2,6	1,5	1,5	1,6	1,7	2,8
Weißpolster / Fremdleder + 20%	800	260	80	74	174	188	267
A	817	276	89	83	184	197	285
B	834	293	98	92	193	207	303
C	853	311	109	103	205	219	323
D	878	335	124	117	219	233	350
E	900	357	136	129	232	246	373
F	916	373	146	138	242	256	391
G	940	397	160	152	257	270	418
Leder II (immer Festpolster)	1.124	554	249	215	362	400	556
Leder IV (immer Festpolster)	1.214	653	306	262	419	465	645
Leder VI (immer Festpolster)	1.312	763	368	315	482	537	744

Bei den angegebenen Maßen handelt es sich um ca-Angaben.

VK-Preise in Euro incl. MwSt. gültig ab 2019

ORLANDO Chaiselongue XL

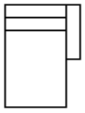

Gesamtflächenmaß
118 x 178

Gesamtpreis komplett in einer Stoffgruppe

Typ Chaiselongue XL	Chaiselongue XL 1 Seitenteil niedrig re. 1 Rückenkissen Classic 95 incl. Bettkasten	Chaiselongue XL 1 Seitenteil hoch re. 1 Rückenkissen Classic 95 incl. Bettkasten	Chaiselongue XL 1 Seitenteil lang hoch re. 1 Rückenkissen Classic 95 incl. Bettkasten
Breite, cm	118	118	118
Tiefe, cm	178	178	178
Stoffbedarf uni (Stoffbreite 140 cm)	9,2	9,3	10,4
Weißpolster / Fremdleder + 20%	**1.440**	**1.454**	**1.533**
A	**1.498**	**1.511**	**1.599**
B	**1.556**	**1.570**	**1.666**
C	**1.624**	**1.638**	**1.742**
D	**1.712**	**1.726**	**1.843**
E	**1.789**	**1.803**	**1.930**
F	**1.848**	**1.862**	**1.997**
G	**1.918**	**1.931**	**2.079**
Leder II (immer Festpolster)	**2.476**	**2.514**	**2.670**
Leder IV (immer Festpolster)	**2.784**	**2.830**	**3.010**
Leder VI (immer Festpolster)	**3.150**	**3.205**	**3.412**
Aufpreis(e):			
abnehmbare Bezüge	**120**	**120**	**120**
Fuß Eiche	**40**	**40**	**40**
Fuß Nußbaum	**40**	**40**	**40**
Winkelfuß verchromt	**55**	**55**	**55**
Winkelfuß Edelstahl	**55**	**55**	**55**
Winkelfuß schwarz	**55**	**55**	**55**

Grundtypen

	Korpus	Sitzkissen	1 Rückenkissen Classic 95	1 Rückenkissen Relax 67	1 Seitenteil niedrig	1 Seitenteil hoch	1 Seitenteil lang hoch
Maße, cm			95 x 45	67 x 53			
Stoffbedarf uni (Stoffbreite 140 cm)	3	3	1,6	1,5	1,6	1,7	2,8
Weißpolster / Fremdleder + 20%	869	306	91	74	174	188	267
A	889	325	100	83	184	197	285
B	909	344	110	92	193	207	303
C	932	366	121	103	205	219	323
D	962	395	136	117	219	233	350
E	988	420	149	129	232	246	373
F	1.008	440	158	138	242	256	391
G	1.020	468	173	152	257	270	418
Leder II (immer Festpolster)	1.196	638	280	215	362	400	556
Leder IV (immer Festpolster)	1.270	752	343	262	419	465	645
Leder VI (immer Festpolster)	1.378	877	413	315	482	537	744

Bei den angegebenen Maßen handelt es sich um ca-Angaben.

VK-Preise in Euro incl. MwSt. gültig ab 2019

ORLANDO
Hocker
Kopfstütze

ORLANDO

Typ Hocker	Gesamtpreis komplett in einer Stoffgruppe Hocker	Korpus	Sitzkissen	Aufpreis für Staukasten
Breite, cm	80			
Tiefe, cm	80			
Stoffbedarf uni	45			
(Stoffbreite 140 cm)	2,6	1,3	1,3	
Weißpolster / Fremdleder + 20%	**532**	362	170	119
A	**548**	370	178	119
B	**564**	378	186	119
C	**582**	387	195	119
D	**606**	399	207	119
E	**628**	410	218	119
F	**644**	418	226	119
G	**668**	430	238	119
Leder II (immer Festpolster)	**823**	491	332	119
Leder IV (immer Festpolster)	**912**	527	385	119
Leder VI (immer Festpolster)	**1.011**	567	444	119
Aufpreis(e):				
abnehmbare Bezüge	**30**			
Fuß Eiche	**40**			
Fuß Nußbaum	**40**			
Winkelfuß verchromt	**55**			
Winkelfuß Edelstahl	**55**			
Winkelfuß schwarz	**55**			

Typ Kopfstütze	Kopfstütze Classic mehrstufig verstellbar	Kopfstütze Relax mehrstufig verstellbar
Maße, cm	65 x 23	67 x 21
Stoffbedarf uni	1	1
(Stoffbreite 140 cm)	passend für Rückenkissen Classic	passend für Rückenkissen Relax 67
Weißpolster / Fremdleder + 20%	198	204
A	204	210
B	210	216
C	217	223
D	226	232
E	235	241
F	241	247
G	250	256
Leder II (immer Festpolster)	299	305
Leder IV (immer Festpolster)	327	333
Leder VI (immer Festpolster)	360	366

Bei den angegebenen Maßen handelt es sich um ca-Angaben.

VK-Preise in Euro incl. MwSt. gültig ab 2019